



การไฟฟ้าส่วนภูมิภาค
PHILIPPINE ELECTRICITY AUTHORITY

เลขที่ ก.๓/กข.ปบ.๖๔๖๗ กข๖๖๘
ชื่อผู้รับ นายภัคพงษ์ วงษ์พันธุ์หา
ชื่อผู้ส่ง

วันที่ ๑๓ กันยายน ๒๕๖๘
ตำแหน่ง อ.ก.น.บ.(ก.๓)
ตำแหน่ง

Switching Deadline

12 ต.ค. 64

ด้วยการไฟฟ้าจังหวัดกาญจนบุรี จะขอตัดไฟเพื่อปฏิบัติงาน พาดสาย สถานีไฟฟ้า กาญจนบุรี ๑ ตามแผนผัง
สังเขปแนบ จำนวน ๑ แผ่น ดังนี้

ที่	พิดเคอร์	วัน/เดือน/ปี	ตั้งแต่เวลา	ถึงเวลา	ลักษณะงานที่ปฏิบัติ/บริเวณ	จาก	ถึง	ผู้ควบคุมงาน
๑.	สายส่ง 115 เควี	15 ต.ค.64	08.00	17.00	พาดสาย	โหลตเบรกสวิตช์ 115 KV (KCB 2YS-12) (ตรงข้ามเขื่อนอาหาร)	สฟฟ.ททน.	
๒.	F4 / กจ.	15 ต.ค.64	08.00	17.00	พาดสาย	DDE F4 แยกท่าพะเนียด	SF6 BOP 1S-12 (แยกท่าพะเนียด) Recloser (4R-01) (วัดท่าพะเนียด)	นายบัญชา ทุกอาษา โทร 084-7038253
๓.	F10 / กจ.	15 ต.ค.64	08.00	17.00	พาดสาย	Dis ชั่วคราวหน้าหมู่บ้านเขื่อนอาหาร	DIS KCA10S-07 (แยกท่าพะเนียด)	

พื้นที่ที่มีผู้ใช้ไฟได้รับผลกระทบ(ไฟดับ).....บริเวณแยกแกลงเสี้ยนถึงแยกท่าพะเนียด

ผู้ประสานงานการดับไฟ ชื่อ นายสุพจน์ เอื้อเพื่อ ตำแหน่ง พงษ.๖ โทร 081-5268857

พื้นที่ ที่ขอตัดไฟปฏิบัติงานมีสายเคเบิลใยแก้วนำแสงของ กฟผ. (หากมีโอกาสชำรุด ผศส.กรส.(ก.๓) จะไปตรวจสอบก่อนปฏิบัติงาน)

- ๑. มีสายเคเบิลใยแก้วนำแสง ๑.๑ มีโอกาสชำรุด ๑.๒ ไม่มีโอกาสชำรุด
- ๒. ไม่มีสายเคเบิลใยแก้วนำแสง

(.....นายอนุมิตร ศิริพรรค.....)
ตำแหน่ง รก.ก.(ท) ปฏิบัติงานแทน ผจก.กฟผ.กจ.

สำหรับแผนกควบคุมการจ่ายไฟ (ผคฟ.) กฟผ.๓
เรียน อ.ก.ปบ.(ก.๓)

ผคฟ. ทิวาณาแล้วเห็นควร

อนุมัติให้ดับไฟตามคำขอข้อ 1 พิดเคอร์ 115kv จาก LBS KCB2YS-12 ถึง PTU4YS-02
ในวันที่ 15 ต.ค. 64 ตั้งแต่เวลา 08.00 น. ถึง 17.00 น. ตามใบสั่งทำสวิตซ์ซึ่งเลขที่ 1223/64

อนุมัติให้ดับไฟตามคำขอข้อ 2, 3 พิดเคอร์ KCA410 จาก DDE หน้าหมู่บ้าน Dis 100 จนถึง BOP1S-12, KCA4R-01, KCA10S-07
ในวันที่ ตั้งแต่เวลา น. ถึง น. ตามใบสั่งทำสวิตซ์ซึ่งเลขที่
พนักงานศูนย์ฯ นาย สมิต กอขจ ประสานงานการขอตัดไฟกับ คุณสุพจน์ 100160

25 ก.ย. 64

สทพร ตันฉวีเกียรติ
(รก.ก.๗ แทน นพ.คฟ.)

สำหรับผู้อนุมัติ

ที่ ก.๓ กปบ.(คฟ.)
เรียน ผจก. กข๖ กจ., กฟผ. ลจ.,
อก.บข.(ก.๓), อก.วว.(ก.๓)

ขั้นตอนการสวิตซ์ซึ่ง 2 แผ่น
แผนผังแนบ 2 แผ่น

อนุมัติ และแจ้ง จป. เพื่อตรวจสอบความปลอดภัย
พร้อมทั้งลงข้อมูลแจ้งแผนดับไฟลงใน www.pea.co.th

ผจฟ. (สถานี)
เพื่อทราบ และจัดพนักงานเข้าปฏิบัติงานร่วมกับศูนย์ฯ นครปฐม
ตั้งแต่วันที่ น. เป็นต้นไป จนกว่างานจะแล้วเสร็จ

(นายเลอพงศ์ แก่นจันทร์)

ใบสั่งทำสวิตชิง

1. สถานที่ทำงาน	แยกท่าพระเนียด				
2. กำหนดวันที่ทำงาน	15-ต.ค.-64	ระหว่าง	08.00 น.	ถึง	17.00 น.
3. ผู้ขอทำงาน	กฟภ.กจ.	งานที่ทำ	ปรับปรุงระบบจำหน่าย	ตามใบขอปฏิบัติงาน	1223/64
4. เตรียมการสวิตชิงโดย	นายณัฐกาญจน์ รมโพธิ์ทอง			วันที่	12 ตุลาคม 2564
5. ตรวจสอบสวิตชิงโดย				วันที่	12 ตุลาคม 2564
6. อนุมัติสวิตชิงโดย				วันที่	12 ตุลาคม 2564
7. สั่งทำสวิตชิงโดย	1. นายเอกฤษณะศักดิ์, นายขุนทอง, นายสุธี, นายศุภสวัสดิ์, นายพนิต 2. นายนครินทร์, นายอนุสรณ์, นายธนิต, นายมนัส 3. นายสถาพร, นายมงคล, นายศักดิ์สิทธิ์, นายอมร				(กะ1 00.00 น. - 08.00 น.) (กะ2 08.00 น. - 16.00 น.) (กะ3 16.00 น. - 24.00 น.)

ที่	รหัสอุปกรณ์	สภาพอุปกรณ์ ปกติก่อน ดำเนินการ	ดำเนินการ	เวลา	ผู้ดำเนินการ	ผู้สั่งการ	หมายเหตุ
1	KB-KT1A//KT2A	"OLTC" Auto	"OLTC" Manual		EGAT		-
2	KB-KT3A	"OLTC" Auto	"OLTC" Manual		EGAT		-
3	KCA04VB-01	Auto	Manual		KCA		-
4	KCA10VB-01	Auto	Manual		KCA		-
5	KCA10R-01	Normal	Nonreclosing		กจ.		R ศาลสุรสีห์
6	KCA04R-01	Normal	Nonreclosing		กจ.		R วัดท่าพระเนียด
7	BOP-TP1	"OLTC" Auto	"OLTC" Manual		BOP		-
8	BOP01VB-01	Auto	Manual		BOP		-
9	BOP02VB-01	Auto	Manual		BOP		-
10	ย้ายโหลด KCA04 บางส่วนไปรับไฟจาก KCA10						
11	KCA10S-12	ปลด	ล๊اب		กจ.		SF6 หน้าศาลสุรสีห์
12	KCA04R-01	ล๊اب	ปลด		กจ.		R วัดท่าพระเนียด
13	ปลดใบมีดด้านนอกไลน์ Recloser วัดท่าพระเนียด รหัส KCA04R-01						
14	แจ้ง บ.ทีเอสเอ็ม ไบโอเอนเนอร์ยีให้หยุดขนานไฟ						
15	ย้ายโหลด KCA10 บางส่วนไปรับไฟจาก BOP02						
16	BOP01S-12	ปลด	ล๊اب		บพล.		SF6 แยกท่าพระเนียด
17	BOP02S-08	ปลด	ล๊اب		บพล.		SF6 ตรงข้ามฟาร์มไก่ซีพี
18	KCABVB-01	ปลด	ล๊اب		KCA		- ขนานบัส
19	KCA10S-07	ล๊اب	ปลด(ใช้โหลดบัสเตอร์)		กจ.		DIS แยกท่าพระเนียด
20	KCABVB-01	ล๊اب	ปลด		KCA		- ขนานบัส
21	BOP01S-12	ล๊اب	ปลด, ล็อคคาน		บพล.		SF6 แยกท่าพระเนียด
22	เมื่อพร้อมดับไฟ ระบบ 22 เควี เวลา 08.00 น.						
23	KCA04S-05	ล๊اب	ปลด, ล็อคคาน		กจ.	SCADA	SF6 หน้า AIA
24	Dis ชั่วคราว	ล๊اب	ปลด(ใช้โหลดบัสเตอร์)		กจ.		DIS หมู่บ้านเอื้ออาทร
25	เมื่อพร้อมดับไฟ ระบบ 115 เควี เวลา 08.00 น.						
26	KCB01YB-01	Auto	Manual		KCB		- เบรกเกอร์ 115 เควี
27	ตรวจสอบเบรกเกอร์ 115 kv PTU04YB-01 และ Sw.ใบมีด 115 kv PTU04YS-02 ว่าอยู่ในตำแหน่ง ปลด						
28	ตรวจสอบสถานะ LBS. 115 kv KCB02YS-12 หมู่บ้านเอื้ออาทร ว่าสถานะไม่โชว์ LOWGAS						
29	KCB02YS-12	ล๊اب	ปลด, ล็อคคาน		กจ.		LBS หมู่บ้านเอื้ออาทร

ที่	รหัสอุปกรณ์	สภาพอุปกรณ์ ปกติก่อน ดำเนินการ	ดำเนินการ	เวลา	ผู้ดำเนินการ	ผู้สั่งการ	หมายเหตุ
30	KCB01YB-01	Manual	Auto		KCB		- เบรกเกอร์ 115 เควี
31	แจ้งพื้นไฟดับให้ กฟจ.กาญจนบุรี ทราบ						
32	แจ้งชุดทำงานให้ทำการ Test ไฟพร้อม Short ground จุด G1						
33	แจ้งชุดทำงานให้ทำการ Test ไฟพร้อม Short ground จุด G2						
34	แจ้งชุดทำงานให้ทำการ Test ไฟพร้อม Short ground จุด G3						
35	แจ้งชุดทำงานให้ทำการ Test ไฟพร้อม Short ground จุด G4						
36	แจ้งชุดทำงานให้ทำการ Test ไฟพร้อม Short ground จุด G5						
37	แจ้งชุดทำงานให้ทำการ Test ไฟพร้อม Short ground จุด G6						
38	แจ้งชุดทำงานให้ทำการ Test ไฟพร้อม Short ground จุด G7						
39	แจ้ง กฟจ.กจ.ทำการตัด DDE ในไลน์ KCA04 บริเวณ แยกแก่งเสี้ยนใต้ (ตัด DDE แบบไม่มีไฟ)						
40	เมื่อ กฟจ.กจ.ทำการตัด DDE ในไลน์ KCA04 บริเวณ แยกแก่งเสี้ยน แล้วเสร็จ						
41	แจ้งชุดทำงานให้ทำการ ปลด Short ground จุด G1						
42	KCA04S-05	ปลด, ล็อคคาน	สับ		กจ.	SCADA	SF6 หน้า AIA
43	แจ้งพื้นไฟดับให้ กฟจ.กาญจนบุรี ทราบอีกครั้ง						
44	แจ้งให้ชุดทำงานปฏิบัติงานได้						
45	KB-KT1A//KT2A	"OLTC" Manual	"OLTC" Auto		EGAT		- -
46	KB-KT3A	"OLTC" Manual	"OLTC" Auto		EGAT		- -
47	KCA04VB-01	Manual	Auto		KCA		- -
48	KCA10VB-01	Manual	Auto		KCA		- -
49	KCA10R-01	Nonreclosing	Normal		กจ.		R ศาลสุรสีห์
50	BOP-TP1	"OLTC" Manual	"OLTC" Auto		BOP		- -
51	BOP01VB-01	Manual	Auto		BOP		- -
52	BOP02VB-01	Manual	Auto		BOP		- -
สิ้นสุด Switching ช่วงเช้า							
53	เมื่อชุดปฏิบัติงานแจ้งดำเนินการแล้วเสร็จ						
54	KB-KT1A//KT2A	"OLTC" Auto	"OLTC" Manual		EGAT		- -
55	KB-KT3A	"OLTC" Auto	"OLTC" Manual		EGAT		- -
56	KCA04VB-01	Auto	Manual		KCA		- -
57	KCA10VB-01	Auto	Manual		KCA		- -
58	KCA10R-01	Normal	Nonreclosing		กจ.		R ศาลสุรสีห์
59	BOP-TP1	"OLTC" Auto	"OLTC" Manual		BOP		- -
60	BOP01VB-01	Auto	Manual		BOP		- -
61	BOP02VB-01	Auto	Manual		BOP		- -
62	เมื่อพร้อมดับไฟเพื่อทำการจี้ม DDE ในไลน์ KCA04						
63	KCA04S-05	สับ	ปลด, ล็อคคาน		กจ.	SCADA	SF6 หน้า AIA
64	แจ้งชุดทำงานให้ทำการ Test ไฟพร้อม Short ground จุด G1						
65	แจ้ง กฟจ.กจ.ทำการจี้ม DDE ในไลน์ KCA04 บริเวณ แยกแก่งเสี้ยนใต้ (จี้ม DDE แบบไม่มีไฟ)						
66	เมื่อ กฟจ.กจ.ทำการจี้ม DDE ในไลน์ KCA04 บริเวณ แยกแก่งเสี้ยน แล้วเสร็จ						
67	แจ้งชุดทำงานให้ทำการ ปลด Short ground จุด G1						
68	แจ้งชุดทำงานให้ทำการ ปลด Short ground จุด G2						

ที่	รหัสอุปกรณ์	สภาพอุปกรณ์ ปกติก่อน ดำเนินการ	ดำเนินการ	เวลา	ผู้ดำเนินการ	ผู้สั่งการ	หมายเหตุ
69	แจ้งชุดทำงานให้ทำการ ปลด Short ground จุด G3						
70	แจ้งชุดทำงานให้ทำการ ปลด Short ground จุด G4						
71	แจ้งชุดทำงานให้ทำการ ปลด Short ground จุด G5						
72	แจ้งชุดทำงานให้ทำการ ปลด Short ground จุด G6						
73	KCA04S-05	ปลด,ล๊อคคาน	สับ		กจ.	SCADA	SF6 หน้า AIA
74	Dis ชั่วคราว	ปลด	สับ		กจ.		DIS หมู่บ้านเอื้ออาทร
75	KCB01YB-01	Auto	Manual		KCB		- เบรกเกอร์ 115 เควี
76	ตรวจสอบสถานะ LBS. 115 kv KCB02YS-12 หมู่บ้านเอื้ออาทร ว่าสถานะไม่โชว์ LOWGAS						
77	KCB02YS-12	ปลด	สับ		กจ.		LBS หมู่บ้านเอื้ออาทร
78	KCB01YB-01	Manual	Auto		KCB		- เบรกเกอร์ 115 เควี
79	ย้ายโหลด KCA10 บางส่วนกลับคืนจาก BOP02						
80	BOP01S-12	ปลด	สับ		บพล.		SF6 แยกท่าพะเนียด
81	KCABVB-01	ปลด	สับ		KCA		- ขนานบัส
82	KCA10S-07	ปลด	สับ		กจ.		DIS แยกท่าพะเนียด
83	KCABVB-01	สับ	ปลด		KCA		- ขนานบัส
84	BOP01S-12	สับ	ปลด,ล๊อคคาน		บพล.		SF6 แยกท่าพะเนียด
85	BOP02S-08	สับ	ปลด,ล๊อคคาน		บพล.		SF6 ตรงข้ามฟาร์มไก่ซีพี
86	แจ้ง บ.ทีเอสเอ็ม ไบโอเอนเนอร์ยีให้ขนานไฟ						
87	ย้ายโหลด KCA04 บางส่วนกลับคืนจาก KCA10						
88	สับไบมิดด้านออกไลน์ Recloser วัดท่าพะเนียด รหัส KCA04R-01						
89	KCA04R-01	ปลด	สับ คง Nonreclosing		กจ.		R วัดท่าพะเนียด
90	KCA10S-12	สับ	ปลด,ล๊อคคาน		กจ.		SF6 หน้าศาลสุรสีห์
91	KB-KT1A//KT2A	"OLTC" Manual	"OLTC" Auto		EGAT		- -
92	KB-KT3A	"OLTC" Manual	"OLTC" Auto		EGAT		- -
93	KCA04VB-01	Manual	Auto		KCA		- -
94	KCA10VB-01	Manual	Auto		KCA		- -
95	KCA10R-01	Nonreclosing	Normal		กจ.		R ศาลสุรสีห์
96	KCA04R-01	Nonreclosing	Normal		กจ.		R วัดท่าพะเนียด
97	BOP-TP1	"OLTC" Manual	"OLTC" Auto		BOP		- -
98	BOP01VB-01	Manual	Auto		BOP		- -
99	BOP02VB-01	Manual	Auto		BOP		- -
สิ้นสุด Switching							

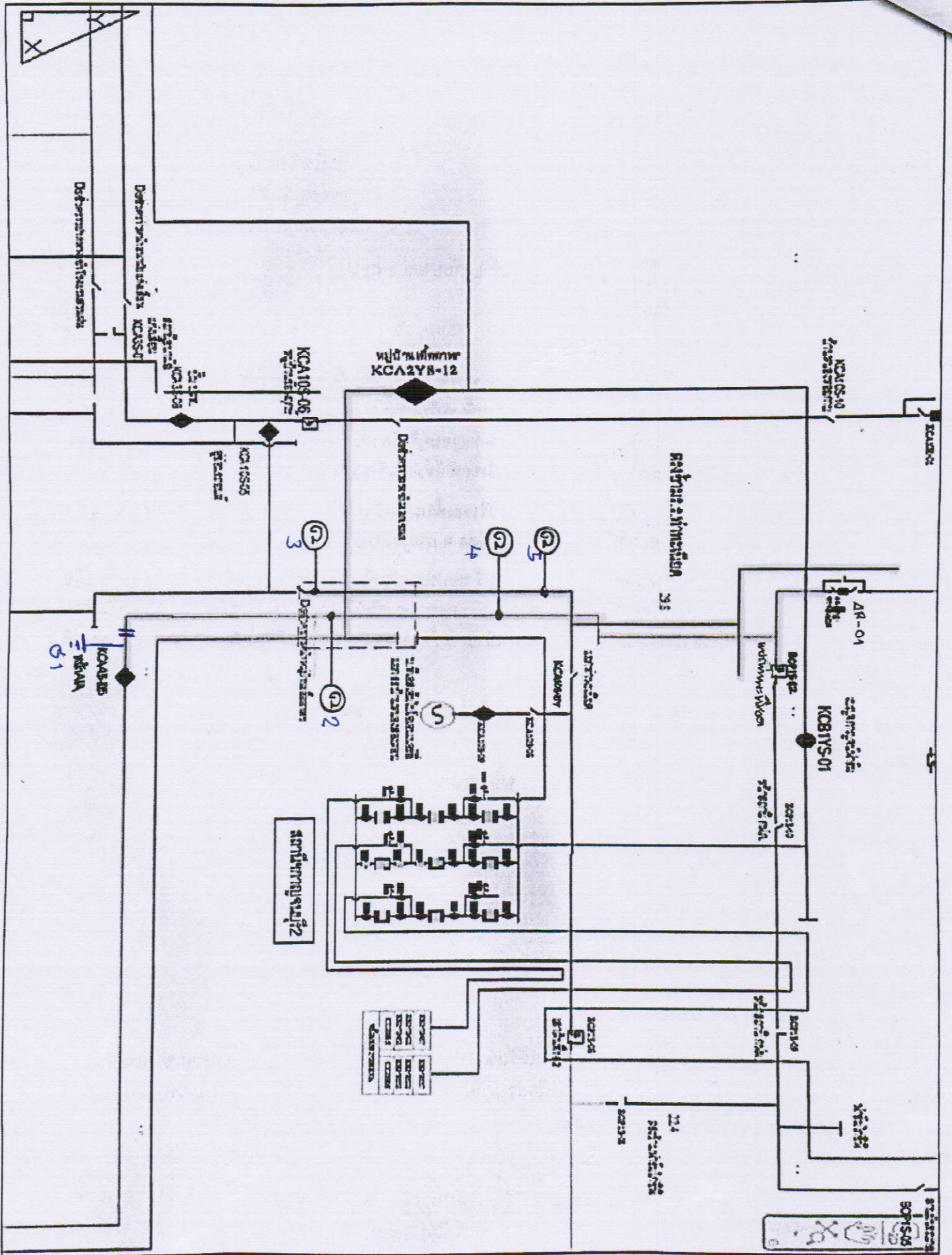



การไฟฟ้าส่วนภูมิภาค

PROVINCIAL ELECTRICITY AUTHORITY

จาก กฟพ.2

ถึง กฟง.กาญจนบุรี

เลขที่

วันที่

เรื่อง ขออนุมัติดับกระแสไฟฟ้าระบบ 22 เควี และ 115 เควี

เรียน ผจก.กฟง.กาญจนบุรี

ตามอนุมัติ รพว.(วค) ลงวันที่ 8 กรกฎาคม 2562 เอกสารเลขที่ กรฟ.(ก)(อส.3 ก) 727/2562 ลงวันที่ 2 กรกฎาคม 2562 อนุมัติก่อสร้างสายส่งระบบ 115 เควี ช่วง สฟ.กาญจนบุรี 2 - แยกทำน้ำตื้น จ.กาญจนบุรี ตาม งบ คพพ.2 ให้ กฟพ.2 ปฏิบัติงานก่อสร้างฯ โดยในขั้นตอนการก่อสร้างมีความจำเป็นต้องดับกระแสไฟฟ้าระบบ 22 เควี และ 115 เควี ดังนั้น กฟพ.2 ขอความอนุเคราะห์ อนุมัติดับกระแสไฟฟ้าระบบ 22 เควี และ 115 เควี ดังนี้

1.

ครั้งที่	วันที่	เวลา	22 เควี	115 เควี	สถานที่	หมายเหตุ
1/	12 ก.ย. 64	8.00-17.00	✓	-	ฝั่งตรงข้ามทางออก ขนส่ง กาญจนบุรี	monopole
2/	14 ก.ย. 64	8.00-17.00	✓	✓	แยกทำน้ำตื้น	monopole
3	2 ต.ค. 64	8.00-17.00	✓	-	ทางออกขนส่งกาญจนบุรีถึงแยกแก่นเสี้ยน	ขาดสาย
4	3 ต.ค. 64	8.00-17.00	✓	-	ฝั่งตรงข้ามทางออก ขนส่ง กาญจนบุรี	ขาดสาย
5	4 ต.ค. 64	8.00-17.00	✓	✓	แยกทำน้ำตื้น	ขาดสาย
6	7 ต.ค. 64	8.00-17.00	✓	-	จากบิ๊มPTTไปทางแยกท่าพะเนียดถึงเสาคู่	ขาดสาย
7	8 ต.ค. 64	8.00-17.00	✓	-	บริเวณร้านกาแฟ H2	ขาดสาย
8	10 ต.ค. 64	8.00-17.00	✓	✓	หน้าสถานีไฟฟ้ากาญจนบุรี 3	ขาดสาย
9	12 ต.ค. 64	8.00-17.00	✓	-	หน้ารีสอร์ต หมอเตชา	ขาดสาย
10	15 ต.ค. 64	8.00-17.00	✓	✓	เสาคู่ข้ามถนน บ้านอ้ออาทร	ขาดสาย

ทั้งนี้ได้ประสานงานเบื้องต้นกับทาง แผนก ปฏิบัติการ กฟง.กาญจนบุรี เป็นที่เรียบร้อย โดย ให้ นาย บัญชา พุก
อษา พง. กฟพ.2 และ นาย ภัทรพล กมลสวัสดิ์ วคก. กฟพ.2 เป็นผู้ประสานงาน

จึงเรียนมาเพื่อโปรดพิจารณาอนุมัติ

- E/O จ.กาญจนบุรี ภัทรพล กมลสวัสดิ์, นาย ภัทรพล กมลสวัสดิ์

- จ.กาญจนบุรี 2 ขออนุมัติดับกระแสไฟฟ้าระบบ 22 และ 115
ตามงบคพพ.2

ภัทรพล กมลสวัสดิ์
วคก.กฟพ.2

- แผนกก่อสร้างระบบจำหน่ายและสายส่ง 2
กองก่อสร้างระบบไฟฟ้า 2 (นายเศกสรรศักดิ์ พักเขียว)

โทร.02-590-5528 ชม.ปบ. ปฏิบัติงานแทน ชม.ปบ.
(นายวีระฤทธิ์ นาวิกะชีวิน)

นบท.9 รักษาการแทน ผจก.กฟง.กจ